



한국어교육원
홈페이지



한국어교육원 SNS
(인스타그램/페이스북)



한국어교육원
Youtube



한국어교육원
교사 사이트



SOGANG UNIVERSITY
Korean Language Education Center

#703, Arrupe Hall, Sogang University
35 Baekbeom-ro, Mapo-gu, Seoul 04107, KOREA
TEL : +82-2-705-8088, 8089 FAX : +82-2-701-6692

담당 국가와 업무	이메일
미국, 유럽	sgklec1@sogang.ac.kr
아시아, 오세아니아, 중동, 아프리카, KGP60, 온라인 과정(KOP60)	sgklec2@sogang.ac.kr
중국, 대만, 홍콩, 마카오	sgklec3@sogang.ac.kr
일본	sgklec4@sogang.ac.kr
KOREAN IMMERSION PROGRAM(여름특별과정)	sgklec9@sogang.ac.kr

<http://klec.sogang.ac.kr>



SOGANG UNIVERSITY

KOREAN LANGUAGE EDUCATION CENTER

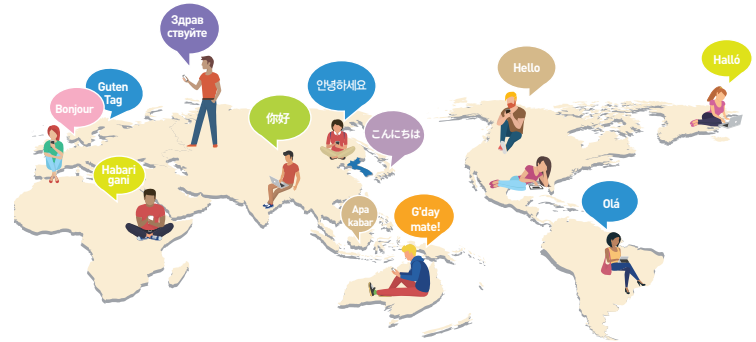

SOGANG UNIVERSITY
Korean Language Education Center

한국어교육원 소개

설립연도

1990년

출신 학생 국가수

99개국

연간 신청자수

약 4,200명

누적 학생수

약 45,000명

국적별 학생 비율

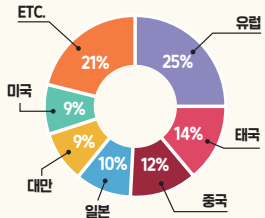

말하기 중심

- ▶ 매일 4시간 수업 중 2시간 이상 말하기 활동
- ▶ 빠른 한국 적응이 필요한 학습자에게 최적화



다양한 국적

- ▶ 80여 개국의 다양한 국가 출신 학생
- ▶ 한국어를 공용어로 사용하여 서로의 생각을 교환하는 환경



좋은 입지 조건

- ▶ 서울의 부도심 신촌에 위치
- ▶ 다양한 대학교로 둘러싸인 대학문화 중심지
- ▶ 각종 편의시설과 문화시설이 밀집



서강한국어 교재

- ▶ 자연스럽고 즐겁게 한국어 의사소통에 몰입할 수 있는 「서강한국어 교수법」
- ▶ 말하기 중심 수업을 위한 「서강한국어」 시리즈
- ▶ 1급부터 6급까지 총 70권 발간



다양한 학생 지원

- ▶ 외국인 유학생 단체 의료보험 가입 (교육원 부담)
- ▶ 학생증 발급(서강대학교 도서관 이용 가능)
- ▶ 멀티미디어실, 인터넷실, 휴게실, 상담실, 체육관, 보건실 등
- ▶ 서강대학교 동아리 가입

프로그램 소개

KGP200(오전) / 한 학기(주 20시간, 10주, 총 200시간, 50일)

일반 목적 한국어 과정(Korean for General Purposes) 200

실생활에 필요한 의사소통능력 향상을 희망하는 학습자

- 실생활 관련 언어 학습과 활용성 높은 다양한 의사소통활동 경험
- 한국어의 말하기, 듣기, 읽기, 쓰기를 통합적으로 교육
- 학기당 현장학습 및 문화특강 제공
- 다양한 무료(발음, 문법, 영화, K-POP 댄스 등) 및 유료 선택수업(TOPIK, 시사뉴스, 한국어교수법 워크숍 등) 제공
- 연간 계절별 1학기씩 총 4학기 운영
- 레벨 : 1~6급(7급 별도)
- 수업시간 : 월~금 09:00~13:00
- 수업료 : 1,830,000원
- 전형료(신입생만 해당) : 100,000원



KAP200(오후) / 한 학기(주 20시간, 10주, 총 200시간, 50일)

오후 일반 목적 한국어 과정

(Korean for General Purposes - Afternoon) 200

오후 수업을 선호하면서 실생활에 필요한 의사소통능력 향상을 희망하는 학습자

- 실생활 관련 언어 학습과 활용성 높은 다양한 의사소통활동 경험
- 학기별 성적우수자에게 장학금 지급
- 서강대학교 학부 진학 시 등록금 일부 감면
- 서강대학교에 재학 중인 다양한 국적의 학생들과 교류
- 연간 계절별 1학기씩 총 4학기 운영
- 레벨 : 1~6급
- 수업시간 : 월~금 13:30~17:30
- 수업료 : 1,770,000원
- 전형료(신입생만 해당) : 100,000원

KGP60(저녁) / 한 학기(10주, 주 6시간, 총 60시간, 30일)

일반 목적 한국어 과정(Korean for General Purposes) 60

오전이나 오후에 시간이 나지 않는 학습자

- 1주일에 3일간 즐겁고 가벼운 분위기 속에서 흥미 있는 소재로 수업 진행
- 외국인 직장인들의 수요를 반영하여 학습자의 목적에 맞추어 수업 진행
- 연간 2학기(봄, 가을)
- 레벨 : 1a~3b급(한 학기에 한 급의 반 분량을 학습)
- 수업시간 : 월, 화, 목 18:50~20:40
- 수업료 : 700,000원
- 전형료(신입생만 해당) : 100,000원



SOGANG-KIP / KOREAN IMMERSION PROGRAM 4주 과정(6-7월 중)

어름특별과정(Korean Immersion Program)

한국어 의사소통능력과 한국문화에 대한 이해 향상을 희망하는 학습자를 위한 어름 집중 프로그램

- 한국어 수업과 문화 수업이 오전과 오후에 매일 진행되는 4주 집중 과정
- 교실 활동 및 그룹 프로젝트를 바탕으로 한국 문화 체험 및 현장 학습 진행
- 연간 1회 6월 ~ 7월 진행
- 레벨 : 1~5급
- 수업시간 : 언어 수업 - 월~금 09:00~13:00
문화 수업 - 월~금 14:30~16:30
- 수업료 : 2,600,000원
- 전형료(신입생만 해당) : 100,000원
- 기숙사비(선택 사항) : 750,000원



학사일정 및 입학절차

학사일정

2025년 (1학기 10주 / 연 4학기)

학기	수업기간	접수기간	레벨테스트	오리엔테이션(홈페이지)
봄	03.11 ~ 05.26	24.12.10 ~ 25.01.21	02.27	03.10
여름	06.04 ~ 08.21	03.18 ~ 04.29	05.28	06.03
가을	09.04 ~ 11.20	06.12 ~ 07.23	08.28	09.03
겨울	25.12.04 ~ 26.02.24	09.11 ~ 10.23	11.27	12.03

2026년 (1학기 10주 / 연 4학기)

학기	수업기간	접수기간	레벨테스트	오리엔테이션(홈페이지)
봄	03.10 ~ 05.22	25.12.09 ~ 26.01.20	02.26	03.09
여름	06.04 ~ 08.20	03.18 ~ 04.29	05.28	06.03
가을	09.08 ~ 11.20	06.10 ~ 07.22	08.27	09.07
겨울	26.12.03 ~ 27.02.19	09.10 ~ 10.22	11.26	12.02

※ 접수 및 등록은 선착순으로 진행되며 정원에 따라 조기 마감될 수 있습니다.
 ※ 학사일정은 내부 사정에 따라 변동될 수 있습니다.

자격

고등학교 졸업 이상 또는 동등 학력 소지자

제출서류

▶ 공통

온라인 지원서, 증명사진 1매, 여권 사본, 최종학교 졸업증명서, 외국인등록증 앞뒷면 사본(소지자에 한함)

▶ 추가

D-4 비자신청 불필요 시 공통 서류만 제출

D-4 비자 신청 필요 시(2개 학기 이상 등록)

※ 아래의 서류들을 온라인으로 제출 한 뒤 원본은 본 교육원으로 우편 송부 필수이며 제출한 서류는 반환 불가

은행잔고증명서

비자 신청일로부터 30일 이내에 발급된 본인 명의의 USD 10,000 이상의 계좌 증명서

최종학교 졸업증명서 아포스티유 또는 한국 영사 인증

지원일로부터 6개월 이내에 발급된 증명서

신원보증서

현재 한국에 거주 중인 한국 국적의 신원 보증인 신원보증서(한국어교육원 홈페이지 양식) 및 재직증명서의 공증서류 필수(*주의 : 아래 국가 출신자에 한하여 중국, 태국, 인도네시아는 제외)
 법무부장관 고시 21개국(기나, 나이지리아, 네덜, 미얀마, 방글라데시, 베트남, 몽골, 스리랑카, 우즈베키스탄, 우크라이나, 이란, 이집트, 인도, 인도네시아, 중국, 카자흐스탄, 키르기스스탄, 태국, 파키스탄, 페루, 필리핀) 및 유학생 중점관리대상 5개국(기나, 말리, 에티오피아, 우간다, 카메룬)

※신원보증서는 본 교육원 홈페이지 서식함 양식 사용

신청절차

온라인 지원(<http://klec.sogang.ac.kr>)



※ 6, 10, 11단계는 D-4 비자 신청 학생만 해당

납부 방법 및 환불규정

▶ 납부 방법(계좌이체)

은행명	Woori Bank, Sogang University Branch	예금주	Sogang University
계좌번호	1006-301-271661	Swift Code	HVBKCRSE
은행 주소	Arrupe Hall, Sogang University, 35 Baekbeom-ro, Mapo-gu, Seoul 04107, KOREA		

▶ 환불규정

구분	KGP200	KAP200
개강 전	₩ 1,830,000	₩ 1,770,000
1~7일	₩ 1,586,000	₩ 1,534,000
8~10일	₩ 1,464,000	₩ 1,416,000
11~20일	₩ 1,098,000	₩ 1,062,000
21~27일	₩ 854,000	₩ 826,000
28~30일	₩ 732,000	₩ 708,000
31~40일	₩ 366,000	₩ 354,000
41~50일	환불 불가	

※ 전형료 환불 불가